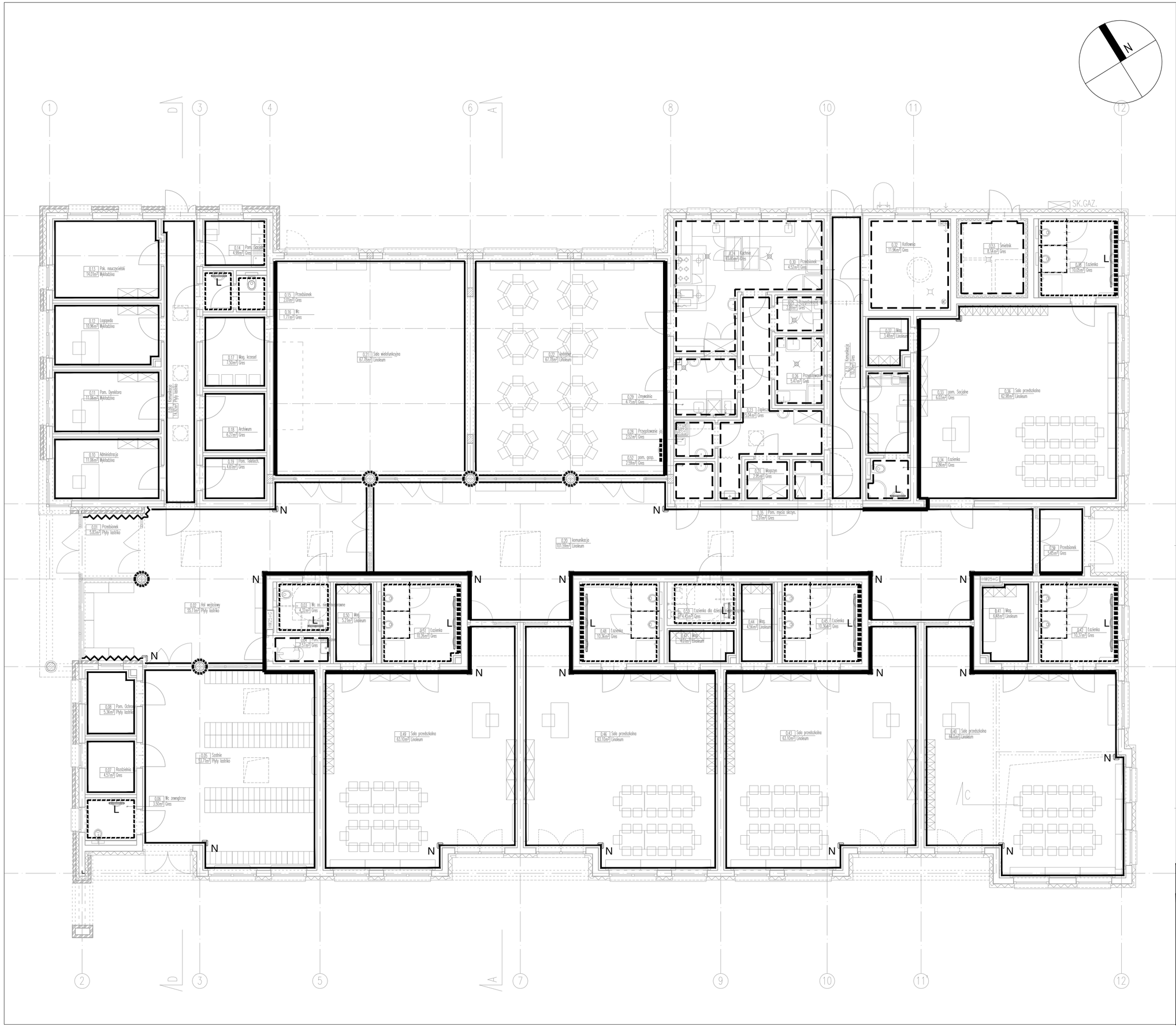

TYNKI:

- Tynk cementowo-wapienny malowany farbą akrylową (kolor biały) Do wysokości 2m lamperia olejna.
- Tynk cementowo-wapienny malowany farbą akrylową (kolory pastelowe wg. wzornika producneta) do uzgodnienia z projektantem na etapie budowy

OKŁADZINY:

- Płytki ścienne 10x10cm (kolor biały)
- Płytki ścienne 10x10cm (kolor pastelowy wg. wornika producenta) do uzgodnienia z projektantem na etapie budowy
- Płytki ścienne 30x30cm
- Beton architektoniczny – stupy żelbetowe
- Cegła klinkierowa
- Ściany gipsowe

ELEMENTY ZABEZPIECZAJĄCE:

N KĄTOWNIKI NAROŻNE według opracowania WED-01

L LUSTRO klejone do ściany, zlicowane z płytkami 10 cm powyżej umywalek

UWAGI:

1. Niniejszy rysunek jest wydany pod warunkiem iż nie będzie kopiowany, ani udostępniany bez zgody autora
2. Niniejszy projekt wykonawczy może służyć dla celów realizacji inwestycji po zatwierdzeniu projektu budowlanego i uzyskaniu pozwolenia na budowę, jedynie łącznie z odpowiednimi projektami budowlanymi i wykonawczymi w poszczególnych branżach.
3. Rysunki należy rozpatrywać łącznie z pozostałą dokumentacją projektu budowlanego i wykonawczego.
4. Nie należy odmierzać wymiarów z rysunku, ani też używać go jako szablonu.
5. Wszelkie niejasności bezzwłocznie konsultować z projektantem.

TEN RYSUNEK JEST WŁASNOŚCIĄ PRACOWNI "LWS Architekci" I NIE MOŻE BYĆ REPRODUKOWANY I ROZPOWSZECHNIANY BEZ PISEMNEJ ZGODY WŁAŚCICIELA.

LWS Łaniewski-Wołłk, Stępniak ARCHITEKCI

Nazwa:	PROJEKT ZESPOŁU OŚWIATOWEGO m-ci BIELICHA GMINA ZAKRZEW
Adres:	Bielicha gmina Zakrzew, działki nr ewidencyjny: 369/3 i 368/2
Branża:	ARCHITEKTURA
Faza:	PROJEKT WYKONAWCZY
Projektanci:	arch. Łukasz Stępniak upr.bud.spec.arch. MA/087/12 arch. Krzysztof Łaniewski-Wołłk upr.bud.spec.arch. MA/067/12
Sprawdzający:	arch. Konrad Żaglewski upr.bud.spec.arch. MA/041/11
Opracował:	arch. Łukasz Stępniak, arch. Krzysztof Łaniewski-Wołłk, arch. Konrad Żaglewski
Temat:	SCHEMAT WYKOŃCZENIA ŚCIAN – PRZEDSZKOLE
	Index: 1304_PW Skala: 1:100 Data: 15.12.2014 nr rys. A_PR_W3